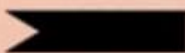

Galería
JOSÉ AMAR

**THE LIGHT
GALLERY**

 **INAUGURACIÓN**
octubre 14 // 17:00 - 21:00

EXCLAMACIONES COMPARTIDAS

"las mujeres como las aguas:
cuando se juntan crecen"

- Ana Isabel Díez (COL)
- Ana María Jiménez (COL)
- Ana Patricia Palacios (COL)
- Cándida Borges (BRA)
- Carolina Borrero (COL)
- Cecilia Paredes (PER)
- Juliana Correa (COL)
- Katrin Aason (CRI/CAW)
- Liliana García (COL)
- Lorena Zuluaga (COL)
- Male Correa (COL)
- Maribel Flórez (COL)
- Valentina González (COL)

13

Mujeres artistas
en la escena local

Curaduría
Santiago Vélez

Galería
JOSÉ AMAR + **THE LIGHT
GALLERY**

Cra 37 Nro. 8A-12 Vía Primavera
Medellín

Exclamaciones Compartidas

Hacer una selección de obras, ponerlas a dialogar en su conjunto en un espacio determinado y a su vez, presentarlas dentro de una exposición de modo que se exhiban individual y colectivamente, es una práctica que, aunque común en el quehacer artístico, requiere un determinado grado de exigencia propio de las complejidades de los artistas y la muestra. Hacer lo mismo únicamente con obras de mujeres creadoras, imprime un reto aún mayor que compromete no solo a los saberes que el arte agrupa, sino también a infinidad de particularidades esenciales de cada una de ellas que, además de sus inquietudes, arrastran tras de sí un cúmulo histórico de omisiones deliberadas.

La estimulante propuesta que presentan la Galería José Amar y The Light Gallery, fusionadas con un propósito común en esta muestra, va encaminada justamente a eso, a darle visibilidad en conjunto a un grupo de mujeres artistas que más allá de sus intereses conceptuales y lenguajes formales, comparten un clamor intrínseco por la expansión de sus voces que al unísono resuenan en y para el arte y su espectro circundante.

Y así, testigo de este gesto, participo con cautela y miramiento en el mismo, entendiendo eso que actualmente se instaura en nuestros imaginarios y que no es más que propiciar la unión articulada de camaradería, resguardo, protección e impulso que refuerza la imagen de eso que leí alguna vez: “las mujeres como las aguas: cuando se juntan crecen”.

Santiago Vélez

1. ANA ISABEL DÍEZ



EN-BOLA-ATADOS I
Bola de tela y etiqueta y caja acrílica, base de madera
20 x 20 x 20 cm.

\$1.900.000 c/u.



EN-BOLA-ATADOS I

Bola de tela y etiqueta Y caja acrílica, base de madera

20 x 20 x 20 cm.

\$1.900.000 c/u.

2. ANA MARÍA JIMÉNEZ



Naturaleza muerta y eterna

Hoja forjada en bronce, hilo de bronce forjado y base en cerámica (Por María Cano)
138 x 45 cm.
\$3.000.000



Cuatro elementos

Bronce forjado, ensamblajes en palta, carbón mineral, madera quemada, y agua. La base de la escultura es en madera quemada.

102 x 88 cm.

\$3.800.000



Campanas salvajes 2

Bronce forjado, campanas en cerámica (fabricadas por María Cano), ensambles en plata 925 e hilo en cumare.

70 x 30 cm.

\$2.160.000



Campanas salvajes 1

Bronce forjado, campanas en cerámica (fabricadas por María Cano), ensambles en plata 925 e hilo en cumare.

50 x 45 cm.

\$2.160.000



Libre caudal

Bronce forjado con piedra y piedras de río naturales perforadas. Ensamblajes en plata. Hilo en Cumare.

118 x 75 cm.

\$3.500.000



Índigo 3

Bronce forjado, troncos de madera recogidos en el mar (teñidos en índigo por Olga Vieiria y Juliana Correa). Hilo en Cumare, ensambles en plata 925.

86 x 45 cm.

\$2.660.000

3. ANA PATRICIA PALACIOS



Garrucha
Resina
40 x 14 x 9 cm.
\$6.000.000



Little clown
Resina
42 x 12 x 7 cm.
\$6.000.000



JF. Kennedy jr.
Resina
42 x 14 x 8 cm.
\$6.000.000



Little Soldier
Resina
43 x 18 x 9 cm.
\$6.000.000



Minas
Resina
40 x 13 x 9 cm.
\$6.000.000

4. CANDIDA BORGES



PALM HAND.
Video 4 min 11 Seg.
Edición : 3
US\$2.500

5. CAROLINA BORRERO

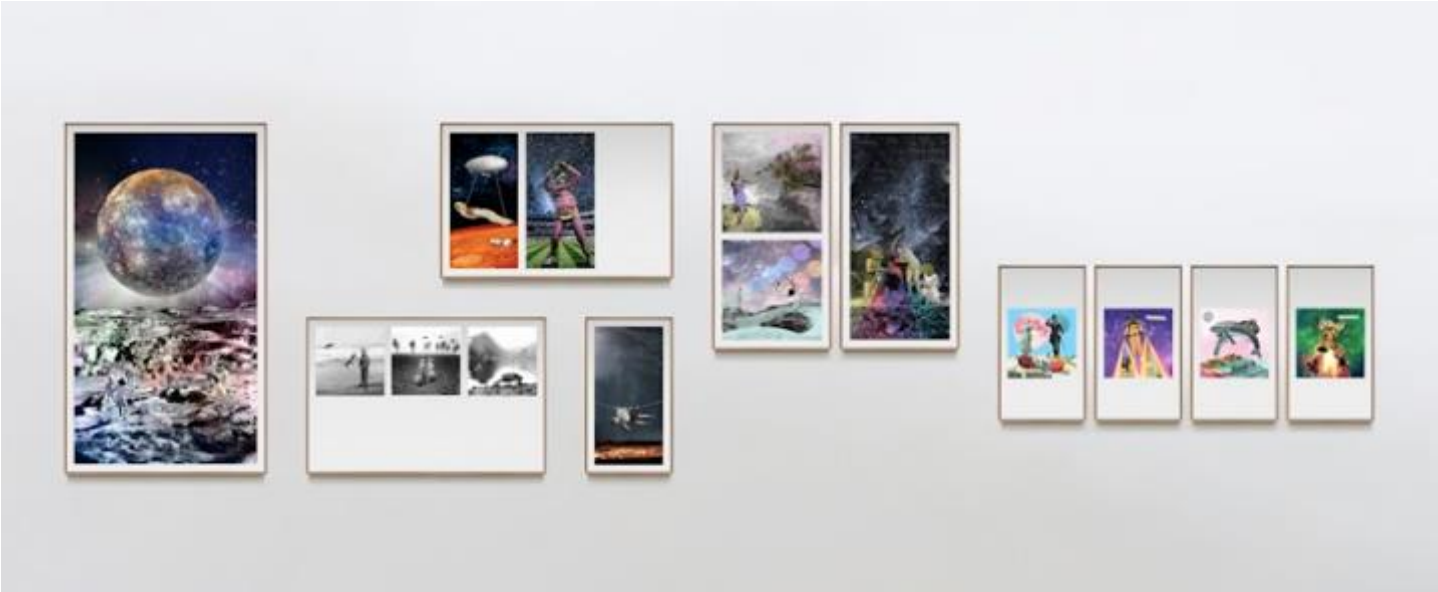



UFO I

Collage digital – impresión giclée sobre hahnemüle photo rag metallic 340gr

62 x 36 cm. Ed. 3 + 1 P/A

\$2.400.000

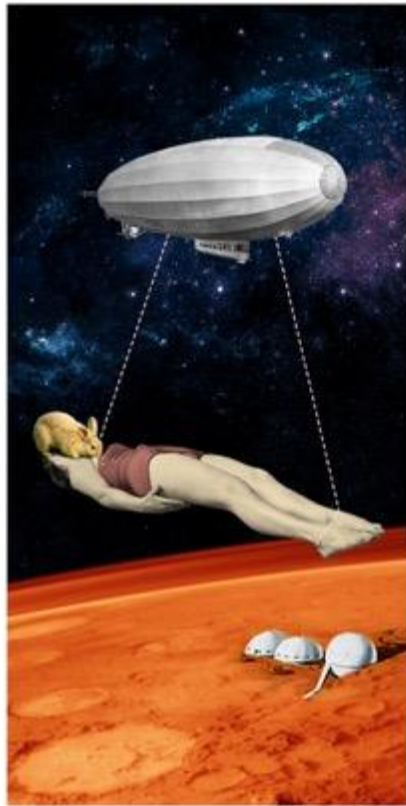

UFO II

Collage digital – impresión giclée sobre hahnemüle photo rag metallic 340gr

43 x 28 cm. Ed. 3 + 1 P/A

\$1.300.000



UFO III

Collage digital – impresión giclée sobre hahnemüle photo rag metallic 340gr

43 x 28 cm. Ed. 3 + 1 P/A

\$1.300.000



UFO IV

Collage digital – impresión giclée sobre hahnemüle photo rag metallic 340gr

28 x 16 cm. Ed. 3 + 1 P/A

\$450.000



UFO V

Collage digital – impresión giclée sobre hahnemüle photo rag metallic 340gr

39,5 x 21 cm. Ed. 3 + 1 P/A

\$900.000



UFO VI

Collage digital – impresión giclée sobre hahnemüle photo rag metallic 340gr

39,5 x 21 cm. Ed. 3 + 1 P/A

\$900.000



UFO VII

Collage digital – impresión giclée sobre hahnemüle photo rag metallic 340gr

28 x 16 cm. Ed. 3 + 1 P/A

\$450.000

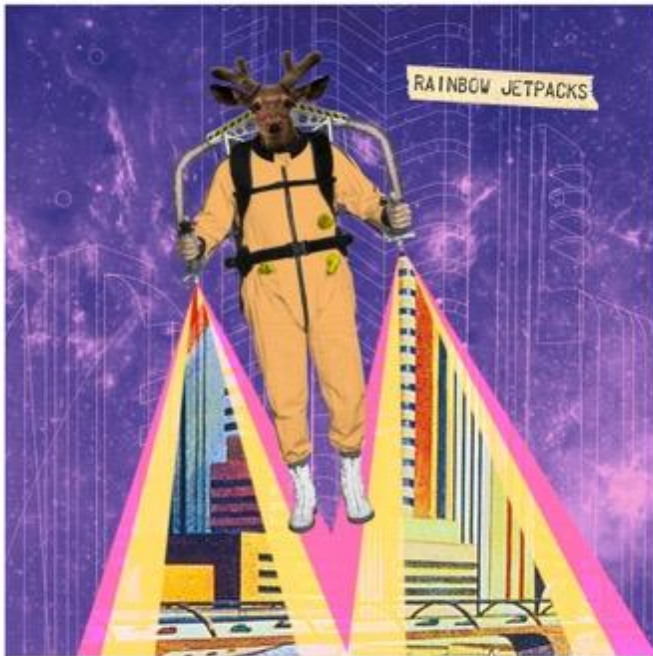

UFO VIII

Collage digital – impresión giclée sobre hahnemüle photo rag metallic 340gr

28 x 16 cm. Ed. 3 + 1 P/A

\$450.000



UFO IX

Collage digital – impresión giclée sobre hahnemüle photo rag metallic 340gr

28 x 16 cm. Ed. 3 + 1 P/A

\$450.000



UFO X

Collage digital – impresión giclée sobre hahnemüle photo rag metallic 340gr

28 x 16 cm. Ed. 3 + 1 P/A

\$ 450.000

6. CECILIA PAREDES



El vuelo azul
Fotografía impresa sobre lienzo. Edición de 07 +3P/A. 3/7
175 x 135 cm.
US \$13,500

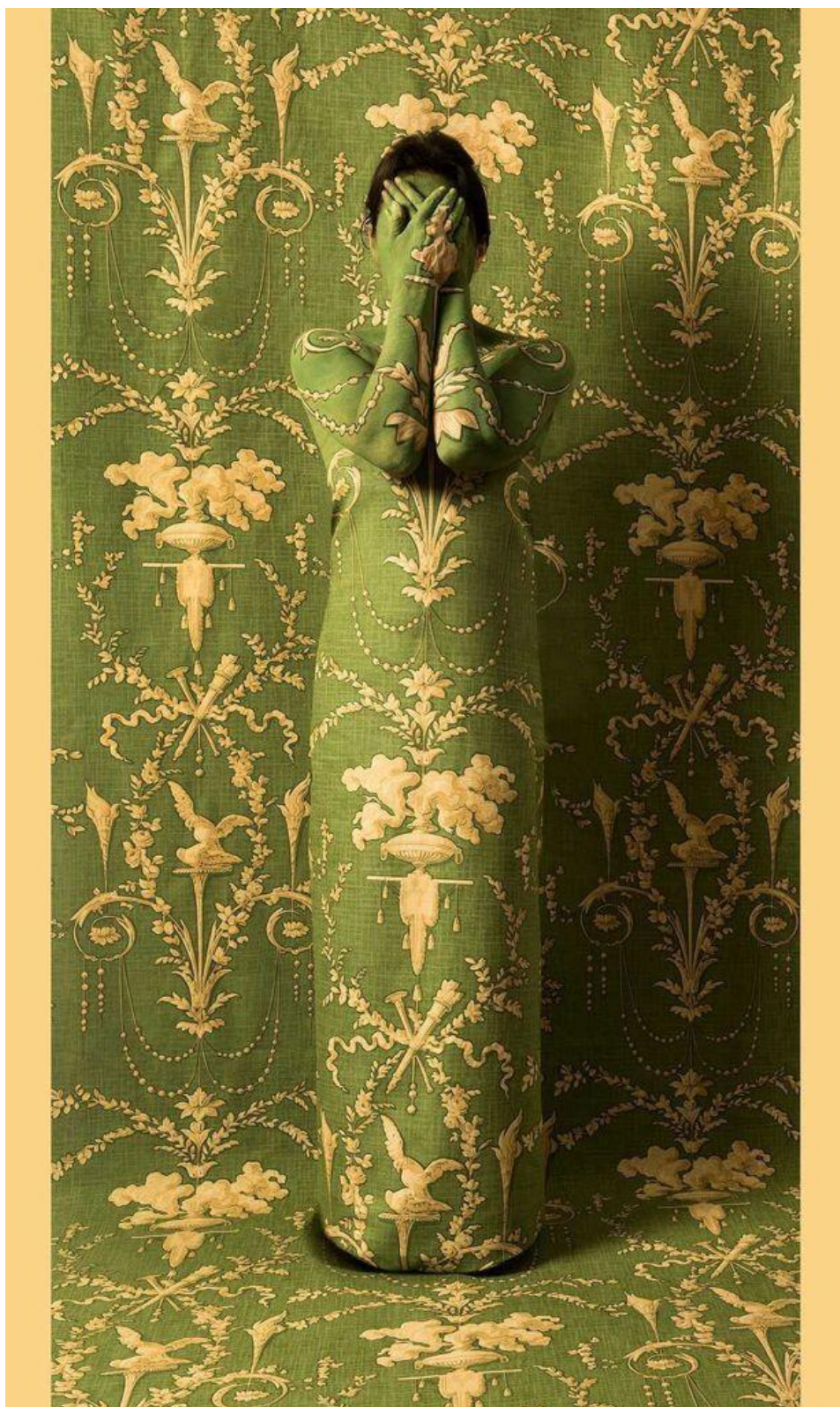

El Secreto

140 x 84 cm.

Fotografía impresa sobre lienzo. Edición de 07 + 3P/A. Última copia.

US\$11,000

7. JULIANA CORREA G



Fronteras Oscuras
Textil recuperado, hilo, papel carbón
1,50 x 50 cm.
\$5.700.000

Detalle



Fronteras Marcadas
Textil recuperado, hilo, papel carbón
1,50 x 50 cm.
\$5.700.000

Detalle

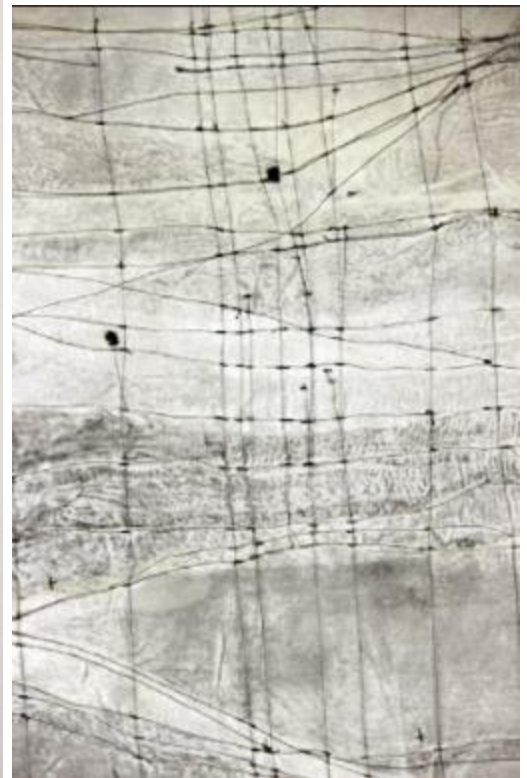

Fronteras Blancas
Textil recuperado, hilo, papel carbón
1,50 x 50 cm.
\$5.700.000

Detalle



ReCorrido
Textil recuperado, hilo, papel carbón, tintas litográficas
34 x 28 cm.
\$2.800.000



PorPlanos
Textil recuperado, hilo, papel carbón, tintas litográficas
37 x 32 cm.
\$2.800.000



PorTamos
Textil recuperado, hilo, papel carbón, tintas litográficas
30 x 25 cm.
\$2.800.000

8. KATRIN AASON

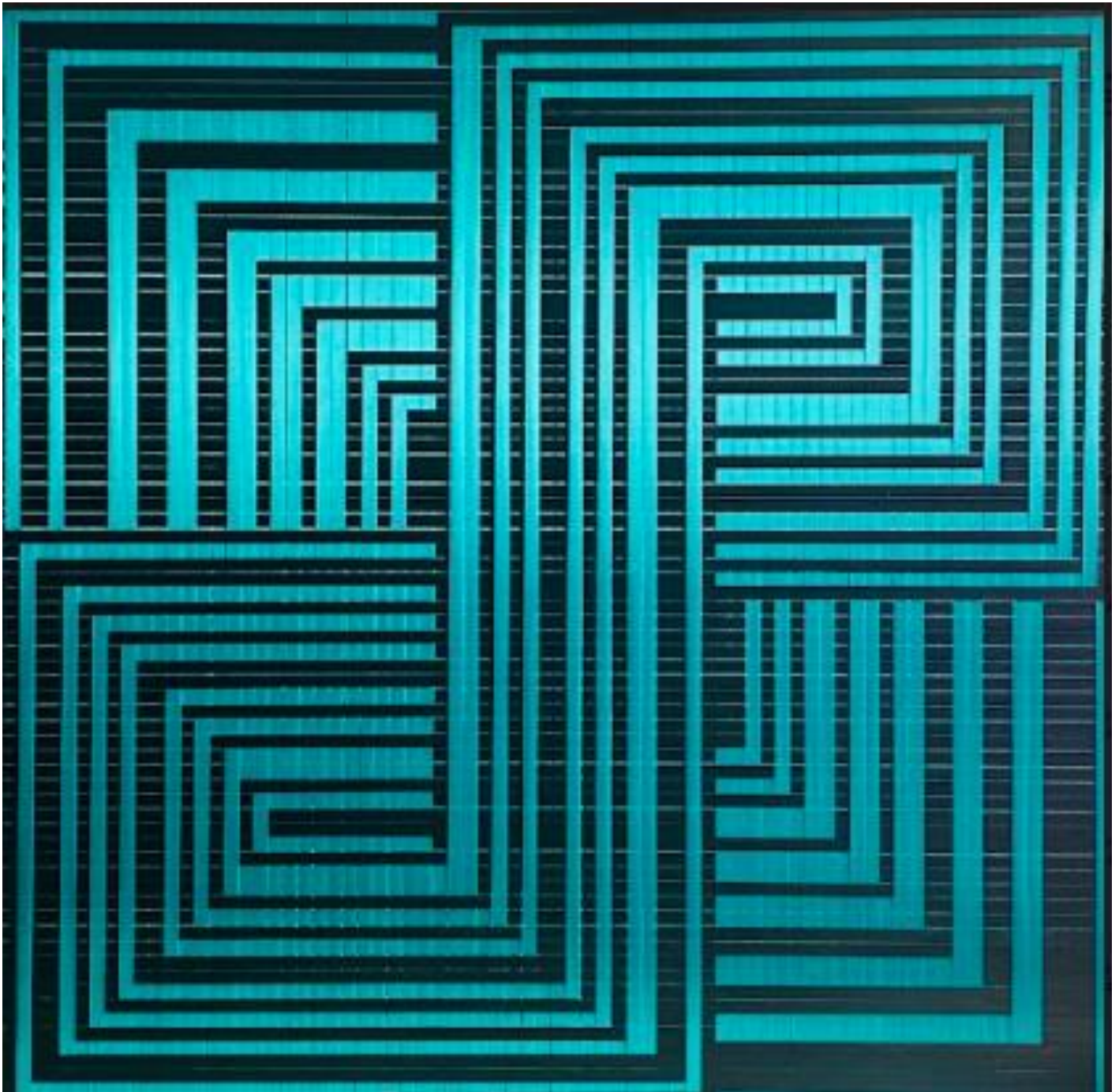

A.C 17-5641
Cintas entrelazadas
100 x 100 cm.
US\$3,500



A.C 17-1967
Cintas entrelazadas
100 x 100 cm.
US\$3,500

9. LILIANA GARCÍA



Consola
Escultura en madera
95 x 167 x 35 cm. Serie 1 de 3
\$16.000.000



Vajilla
Cerámica
Precio por pieza \$2.500.000
Precio 4 piezas \$8.000.000



Plato cónico
20 x 27 cm.



Pocillo plato
16 x 10 cm.



Pocillo borde
14 x 10 cm.



Tasa sólida
13 x 6 cm.



Utensilios

Esculturas en plata, acero y pintura

Serie 1/3

Precio por pieza \$5.000.000

Precio 4 piezas \$16.000.000



Pieza 1 Espumadera, 70 x 20 x 20 cm.

Pieza 2 Espátula, 70 x 15 x 15 cm.

Pieza 1 Cuchara, 70 x 8 x 8 cm.

Pieza 1 Cucharón 70 x 20 x 15 cm.

10. LORENA ZULUAGA



Amores de Arrabal

Letrero luminoso con texto, secuencial LED amarillo, velocidad graduable y luces LED rojas fijas.

110 largo x 17 alto x 4 profundo. Cm. Serie 2 +1 P/A

\$6.000.000



Amores de Arrabal
Serigrafía, tinta epoxica y polvos dorados
sobre espejo de 4mm pulido y brillado.
50 x 40 cm. Serie 2 + 1 P/A
\$1.700.000
Color rojo, dorado, plateado y rosado

11. MALE CORREA



Cage me like an animal (De la canción Human, de Of Monster and Men).

Laminilla y pigmento sobre seda imprimada.

50 x 50 cm.

\$3'000.000

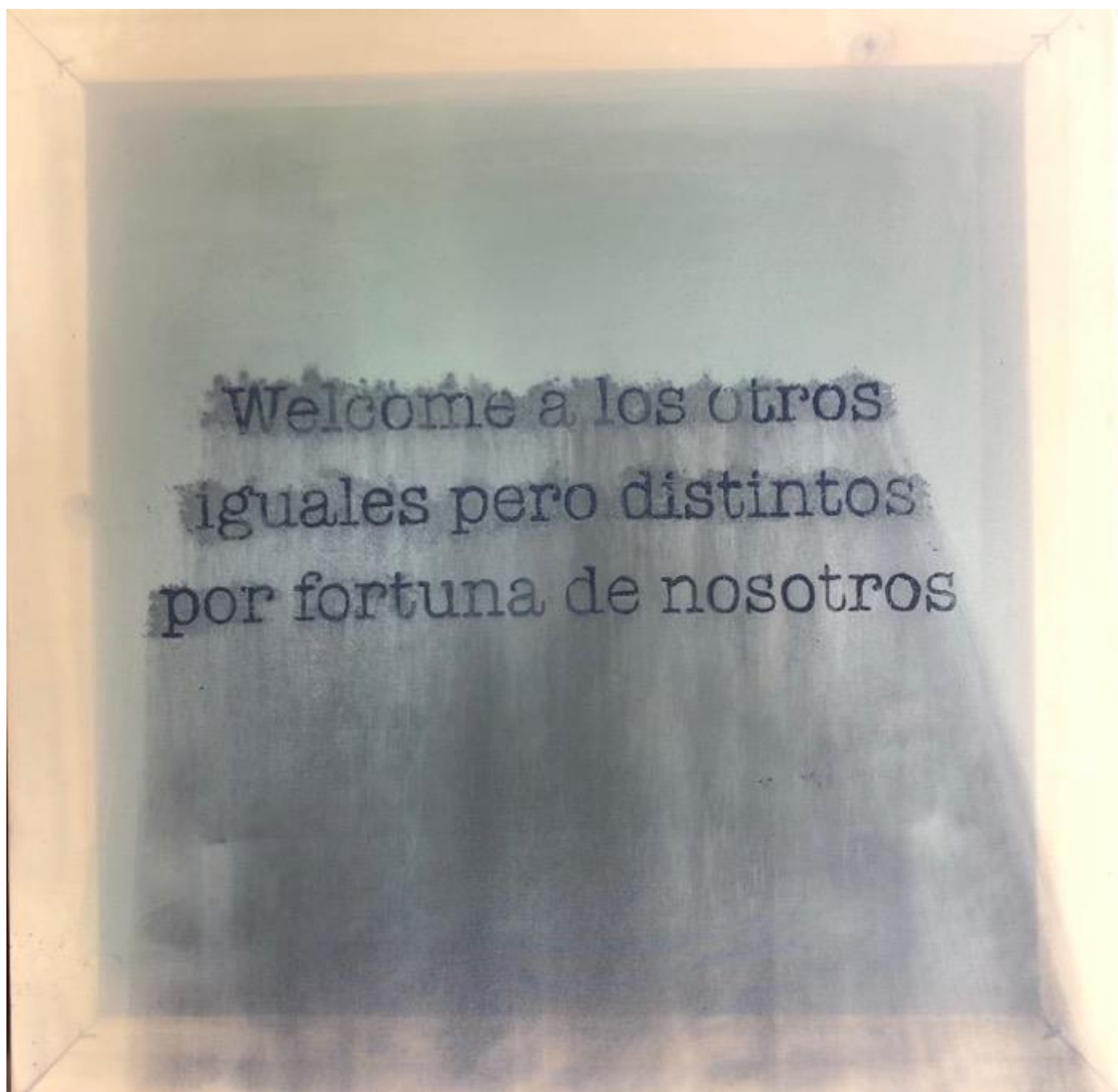

Welcome a los otros (De Petite Fellas)
Pigmento sobre seda imprimada.
50 x 50 cm.
\$3'000.000



El diablo
Transfer y acrílico sobre papel impreso
91 x 91cm. (sin enmarcar)
\$7'000.000 Enmarcado.



El mendigo
Transfer sobre papel imprimado
91 x 120 cm. (sin enmarcar)
\$7'000.000 Enmarcado



La bestia
Transfer y óleo sobre papel imprimado
120 cm. x 91 cm. (sin enmarcar)
\$7'000.000 Enmarcado



La carne
Transfer y aguadas sobre papel imprimado
91 x 91 cm. (sin enmarcar)
\$7'000.000 Enmarcado

12. MARIBEL FLÓREZ



Nido / Ornamento
Lápiz sobre papel
28 x 29 cm.
\$2'900.000



Silla para coser
Lápiz sobre papel
28 x 29 cm.
\$2'900.000



Nido / Cuerpo
Lápiz sobre papel
28.5 x 29 cm.
\$2'200.000



Papá / Paisaje
Lápiz sobre papel
47.5 x 57 cm
\$4'300.000

13. VALENTINA GONZALEZ



Rizoma
Cianotipia sobre tela
180 x 225 cm.
\$9.000.000

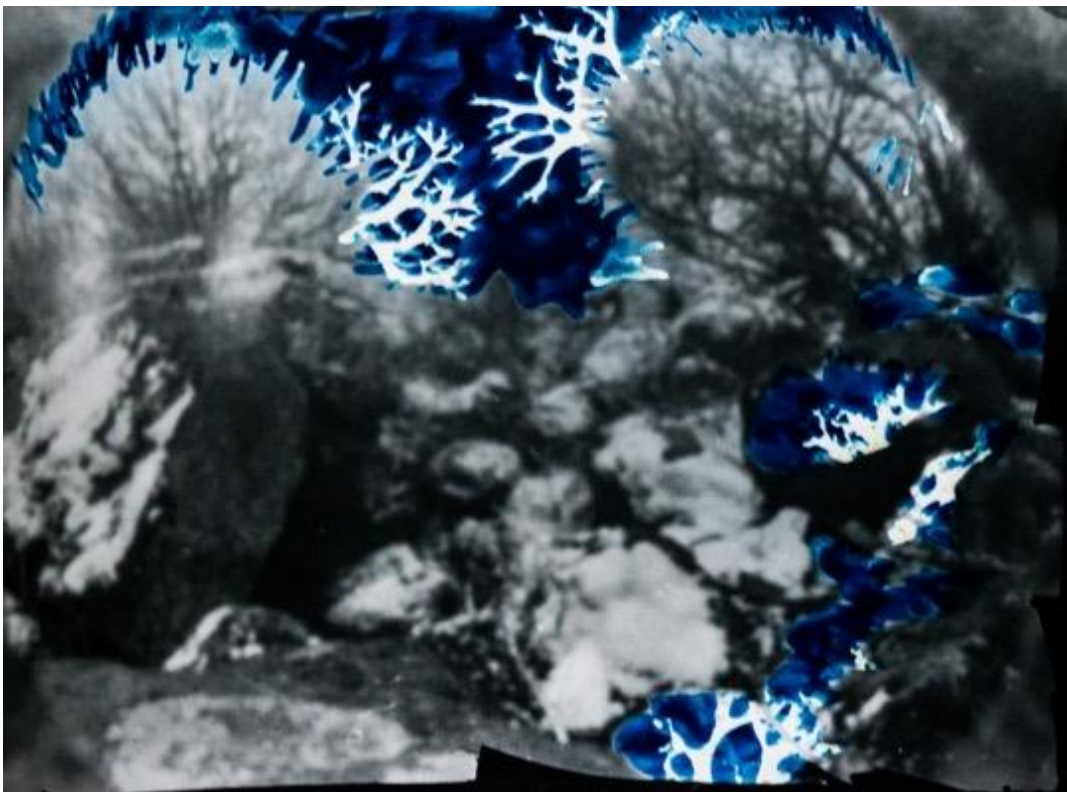
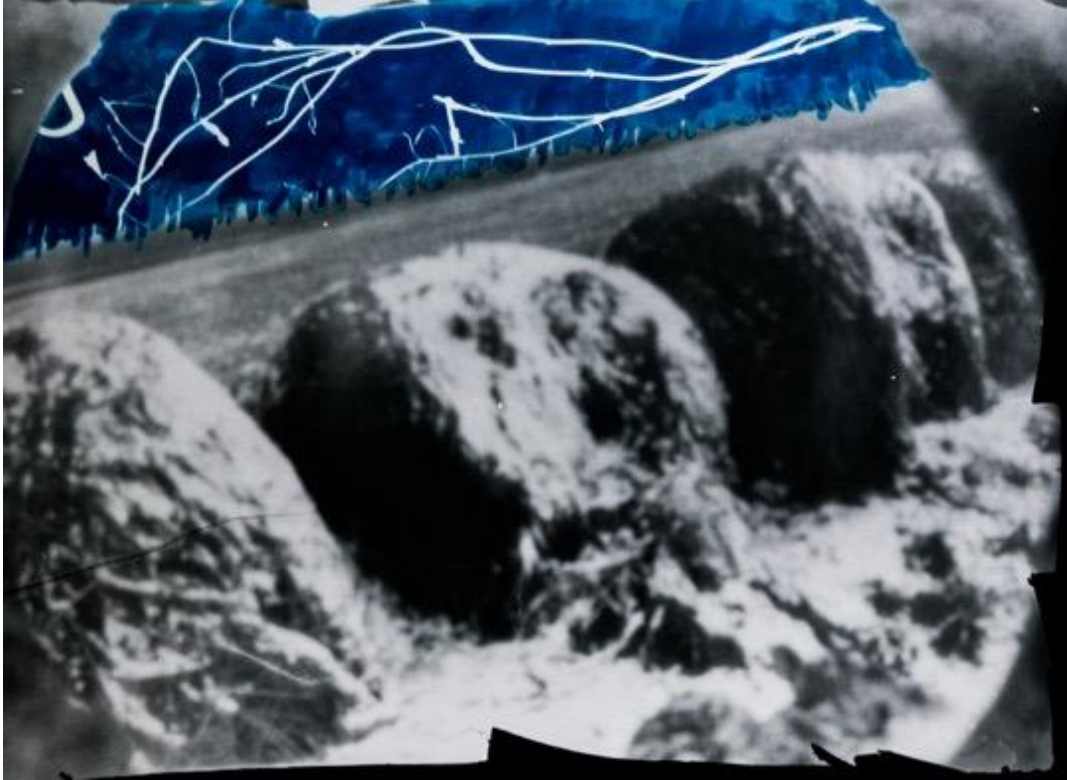

Acknowledgement (serie)
Fotografía estenopeica sobre gelatina de plata intervenida con cianotipia
20 x 25 cm. 6 piezas.
\$1.600.000 c/u.



Acknowledgement (serie)

Fotografía estenopeica sobre gelatina de plata intervenida con cianotipia

20 x 25 cm. 6 piezas.

\$1.600.000 c/u.



Acknowledgement (serie)

Fotografía estenopeica sobre gelatina de plata intervenida con cianotipia
20 x 25 cm. 6 piezas.

\$1.600.000 c/u.

- Los precios de las obras no incluyen IVA.
- Todas las obras van con certificado de autenticidad, hoja de vida y comentario del artista.

**THE LIGHT
GALLERY**

Luz María Osorio
Directora The Light Gallery
@The_lightgallery
Tel +44 7717 192 811

Galería
JOSÉ AMAR

José David López
Director Galería Jose Amar
@galeriajoseamar
Tel: +57 3017571683